© B18 Architekten

Landschaftsarchitektur Caritas Schönbrunn

Anna Detzlhofer, Sabine Dessovic, Anja Eredics, Christian Richter, Sonja Schwingesbauer (Pflanzplanung)

Planungsbeginn

2021

Landschaftsarchitektur Caritas Schönbrunn

Die Gestaltung von Caritas Schönbrunn beinhaltet sowohl das Wohnheim als auch den Kindergarten.

© DnD

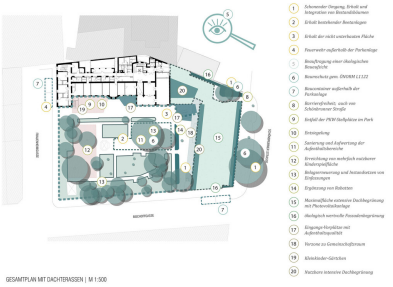

© DnD

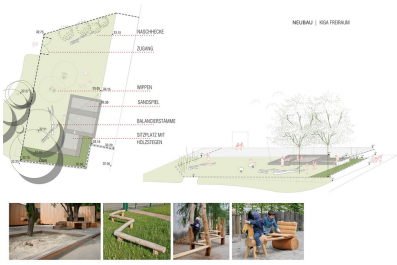

© DnD

© DnD

Landschaftsarchitektur Caritas Schönbrunn

Caritas Wien DnD Freiraumplanung mehr grün